



't Onderholt
AGRARISCHE NATUURVERENIGING

Fietsroute ANV 't Onderholt 18 juni

Deelname is op eigen risico

In geval van nood kunt u bellen met 06 304 128 79

Verklaring afkortingen:

LA = linksaf RA = rechtsaf 51 = knooppunt



Wij wensen u veel fietsplezier!

1. Vanaf parkeerplaats naast 't Onderschoer Barchem weg oversteken (Van Damstraat)
2. 1e weg LA (Bosweg)
3. Asfaltweg vervolgen, wordt Bremstraat
4. Einde Bremstraat LA, zandpad
5. Op T-splitsing LA (Looweg wordt Brinkerinkweg) (52)
6. Op T-splitsing RA (Schoneveldsdijk) (51)
7. Na ca. 100 meter LA, zandpad (Maatweg) (51)
8. Einde zandpad verharde weg vervolgen (Dollehoedsdijk) (51)
9. Bij kruising Vordenseweg, oversteken (Vordensebinnenweg) (51) **!!!! Let op gevaarlijke kruising !!!!**
10. Rechtdoor op splitsing (57)
11. Op T-splitsing LA (Galgengoorweg) (57)
12. 2e zandpad RA (Molendijk)
13. Na ca. 500 meter ziet u links de toegangspoort voor Pinetum De Belten

Hier is een immense verzameling van duizend verschillende soorten en variëteiten coniferen in een prachtige collectie bijeengebracht. De toegang is gratis, maar een vrijwillige bijdrage wordt op prijs gesteld. Op het terrein vindt u ook een mooie overkapping die door 't Onderholt gebouwd is.



14. Na (uw bezoek aan) Pinetum De Belten vervolgt u het zandpad

15. Op T-splitsing LA (Wientjesvoortseweg)
16. Voor de afsluitboom RA (Reeoordweg)
17. Einde weg scherp LA (Enzerinckweg) U draait om Urtica de Vijfsprong heen
18. Rechts ziet u een z.g.n gekapt gedeelte in het bos. Dit is schrale zandgrond

De natuurlijke dynamiek is in het huidige Nederlandse bos veelal op grote schaal uitgeschakeld door op productie gericht beheer van 1 soort hout. Door kap en verschraling, dit is het verwijderen van de vruchtbare toplaag op deze van nature schrale zandgrond, wordt de kans op biodiversiteit vergroot. De van oorsprong voorkomende soorten krijgen de kans terug te komen waardoor de soorten rijkdom wordt vergroot.

19. **Het zandpad wordt een asfaltweg. Na ca. 100 meter bij de 1e boerderij op huisnummer 10 (na bungalowpark De Reehorst) gaat u LA het erf op. U bent gearriveerd bij het kantoor van ANV 't Onderholt. Hier staat een verfrissing op u te wachten en zijn er activiteiten.**

20. Vanaf het erf gaat u LA de Enzerinckweg weer op
21. Deze weg wordt een zandpad
22. Bij kruising LA (Wildenborchseweg) **!!!! Let op gevaarlijke kruising !!!!**
23. 1e weg RA (Wientjesvoortseweg)
24. Eind van de weg LA (Mosselseweg)
25. RA (Wiersserbroekweg) (59)
26. Op kruising RA (Schoneveldsdijk)
27. Na ca. 500 meter LA voor de Baakse Beek (brievenbus no.2)
28. Na ca. 200 meter RA; ijzeren brug over en boeren graspad vervolgen
29. Op T-splitsing LA (tussen 2 grote beuken) (Wiersserallee) (65)
30. U ziet links de toegangspoort van Landgoed de Wiersse

Ingebied in het Achterhoekse coulisselandschap bevinden zich de betoverende tuinen van Landgoed de Wiersse. Hier ervaart de bezoeker tuinkunst zoals in Engeland, Frankrijk of Italië te vinden is, maar in dit geval direct verbonden met het omliggend landschap. De tuinen kenmerken zich door afwisseling van weidse uitzichten en romantische formaliteit. Met beek en vijvers, heemplanten en varens, een slingerende beukenloofgang, fonteinen en beelden bieden de tuinen een verrassing om iedere hoek. Rond de tuinen ligt 32 hectare landschapspark. Het landgoed wordt sinds 1678 bewoond en beheerd door de familie, wat voor een zeldzame continuïteit heeft gezorgd. De toegang bedraagt € 7,50 p.p. welk bedrag geheel ten goede komt aan het onderhoud en aanleg van de tuinen.



31. Na (uw bezoek aan de tuinen van) de Wiersse (Wiersserallee vervolgen) 1e weg LA (klinkerpad)

32. Aan dit klinkerpad ziet u de werkploeg aan het versnipperen

Dit is een activiteit die plaatsvindt na het snoeiwerk. De snippers, die aan bepaalde voorwaarden moeten voldoen, zijn bestemd voor Forfarmers in Lochem die deze gebruikt in haar machine als brandstof.



33. Klinkerpad blijven volgen

U ziet hier een stukje traditioneel Achterhoeks landschap waarbij het grasland door opgebrachte plaggen verhoogd is. Het klinkerpad waarover u fietst is onderdeel van de Wiersserallee en stamt uit de beginfase van het Landgoed de Wiersse in 1678. Deze weg voert langs eeuwenoude essen met eikenbeplanting met verspreide boerderijen. Dit is een van de meest authentieke landschappen van de Achterhoek.

34. Einde klinkerpad RA (Herkampweg)

35. Op T-splitsing LA (Buskerdijk) zandpad (60)

36. Op 5-sprong LA (Wildenborchseweg gaat over in Vordenseweg) (60)

37. Op 5-sprong 2e weg RA (Vrochterdijk) richting "geschilde asperges"

38. Aan de rechterkant ziet u de door 't Onderholt ingerichte Landgoed Foezelaorend

Hier kunt u uitleg krijgen van onze werkploeg.

39. Weg vervolgen, deze maakt een bocht naar links

40. Bij huisnummer 2 kunt u afstappen voor een ijsje o.i.d. (voor eigen rekening)

41. 1e weg LA (Flierdijk) deze links aanhouden, wordt zandweg

42. Hier vindt u links Natuureservaat Hagenbeek

Op de parkeerplaats kunt u uw fiets parkeren. Daarna een stukje naar links over de weg, deze oversteken om een geel gemarkeerde wandeltocht van ca.3,5 km te volgen.

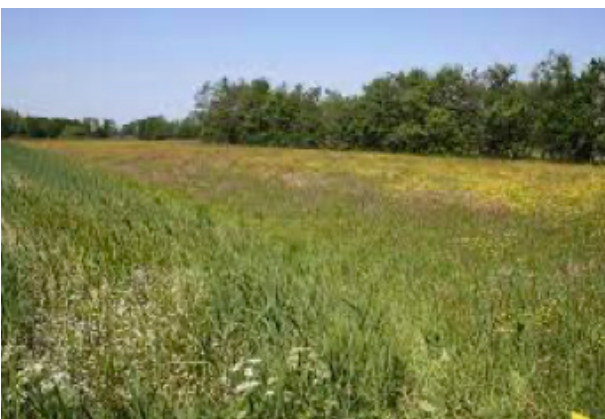

43. Flierdijk vervolgen en op de kruising RA (Hardermaat)
44. Volgende kruising RA (Schoneveldsdijk) (richting knooppunt 53)
45. 1e weg RA (Enkweg) (richting knooppunt 53)
46. Einde van de weg LA (Woodbrookersweg 53)
47. 1e weg RA (Looweg) (richting knooppunt 55)
48. 1e verharde weg RA (Bremstraat)
49. Weg vervolgen, wordt Bosweg
50. Eind van de weg RA (Van Damstraat)
51. Voor u ligt de parkeerplaats van 't Onderschoer, einde van deze fietstocht!

Wij verzoeken u al uw afval in de daarvoor bestemde afvalzak/afvalbak te deponeren!

Wij danken u voor uw deelname en hopen dat u genoten heeft van deze mooie route. Wij zijn blij dat we u een kijkje hebben kunnen geven in wat wij als Agrarische Natuurvereniging 't Onderholt zoal aan werkzaamheden uitvoeren in ons prachtige Achterhoekse (agrarische) landschap.

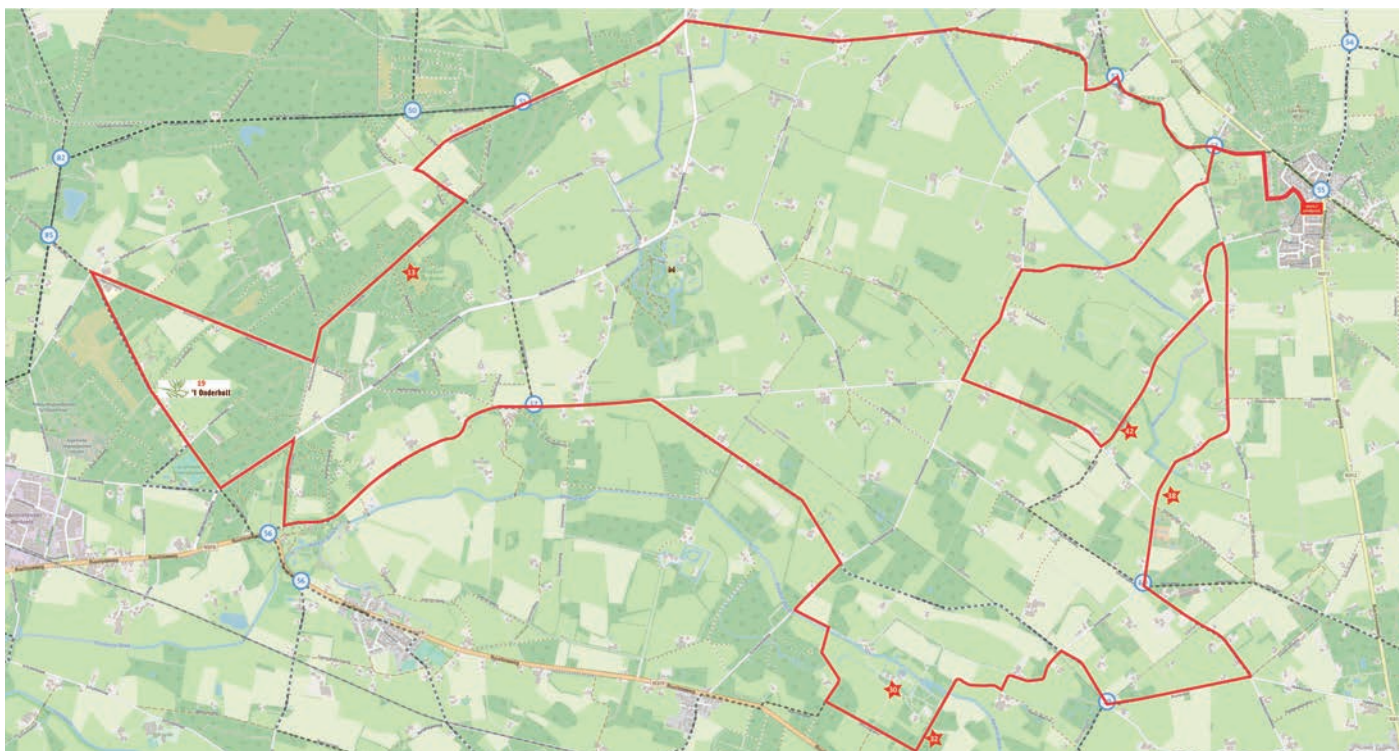

't Onderholt
AGRARISCHE NATUURVERENIGING